

ANEXA NR 1 LA ORDINUL MINISTERULUI TINERETULUI ȘI SPORTULUI NR 608/13.09.2014

STRUCTURA ORGANIZATORICĂ A DIRECȚIEI JUDEȚENE PENTRU SPORT ȘI TINERET IALOMIȚA

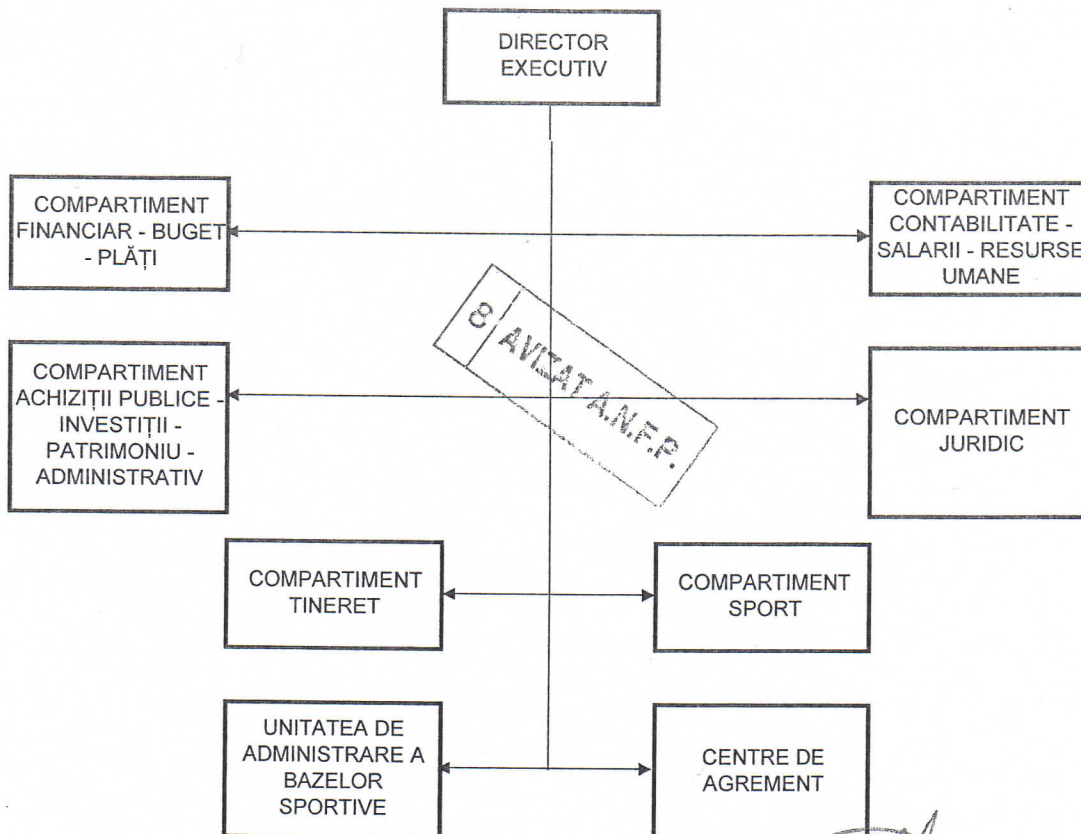

CONFORM
CII ORIGINALULI

Inspector
Resurse Umane
Mihaela Cuneșteanu